

EU-ME2, EU-ME2 Premier Plus Guía de referencia rápida - Básicos

PRECAUCIÓN: Esta guía de referencia rápida es solo un resumen de las instrucciones de uso de EU-ME2, EU-ME2 Premier Plus. Para obtener instrucciones de funcionamiento detalladas, asegúrese de seguir el manual de instrucciones EU-ME2, EU-ME2 Premier Plus incluido con su compra EU-ME2 o EU-ME2 Premier Plus.

Frecuencia

- 1 Seleccione **MAIN MENU** en el panel táctil LCD.
- 2 Presione el botón **FREQUENCY** para ajustar la frecuencia de transmisión del ultrasonido.
 - * La frecuencia seleccionada se puede confirmar en el lado izquierdo de la pantalla en verde.
 - * Las frecuencias disponibles varían de un endoscopio a otro.
Escaneo radial mecánico: C5, C7.5, C12 y C20
Escaneo electrónico: 5, 6, 7.5, 10 y 12MHz

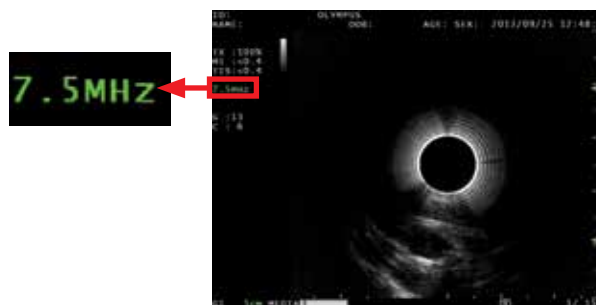

Mejora

- 1 Seleccione **MAIN MENU** en el panel táctil LCD.
- 2 Presione el botón **ENHANCE** para mejorar la imagen.
- 3 Presione el botón **ENHANCE** otra vez para desactivar la mejora de la imagen.
 - * Cuando el botón **ENHANCE** está activado, la frecuencia está remarcada con un fondo verde.

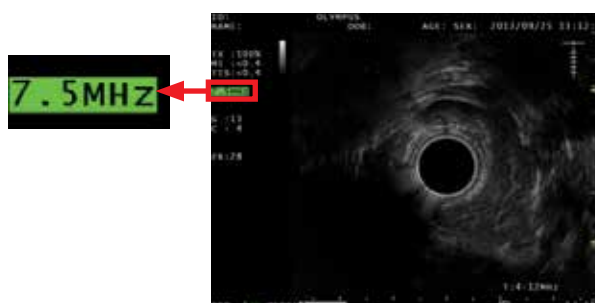

PRECAUCIÓN: Esta guía de referencia rápida es solo un resumen de las instrucciones de uso de EU-ME2, EU-ME2 Premier Plus. Para obtener instrucciones de funcionamiento detalladas, asegúrese de seguir el manual de instrucciones EU-ME2, EU-ME2 Premier Plus incluido con su compra EU-ME2 o EU-ME2 Premier Plus.

Ganancia

1 Presiona la tecla **GAIN** para ajustar el brillo de la imagen de ultrasonido.

- *La ganancia seleccionada se muestra del lado izquierdo de la pantalla.
- *La ganancia se puede ajustar en 16 pasos.

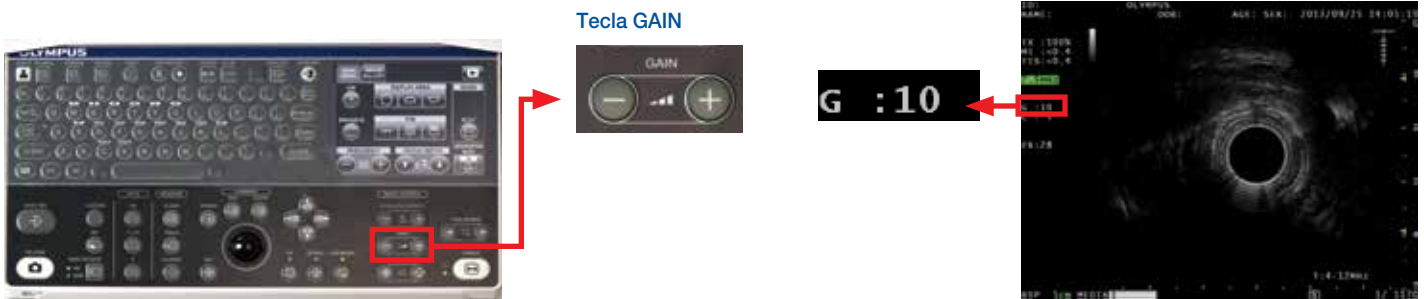

Contraste

1 Seleccione **IMAGE ADJUST** en el panel táctil LCD.

2 Presione los botones **CONTRAST** para ajustar el contraste de la imagen.

- * El contraste seleccionado se muestra del lado izquierdo de la pantalla.
- * El contraste puede ajustar en 8 pasos.



PRECAUCIÓN: Esta guía de referencia rápida es solo un resumen de las instrucciones de uso de EU-ME2, EU-ME2 Premier Plus. Para obtener instrucciones de funcionamiento detalladas, asegúrese de seguir el manual de instrucciones EU-ME2, EU-ME2 Premier Plus incluido con su compra EU-ME2 o EU-ME2 Premier Plus.

Rango/Profundidad

1 Las teclas **DEPTH/RANGE** pueden usarse para ampliar y reducir imágenes de ultrasonido.

2 Reduzca la imagen con la tecla  y amplie la imagen con la tecla 

- * El rango de visualización se muestra en la esquina inferior izquierda (en verde).
- * La profundidad / rango ajustable es variable dependiendo del tipo de endoscopio.
Escaneo radial mecánico: 2, 3, 4, 6, 9 y 12 cm.
Escaneo electrónico: 2, 3, 4, 5, 6, 7, 8, 9 y 12 cm.

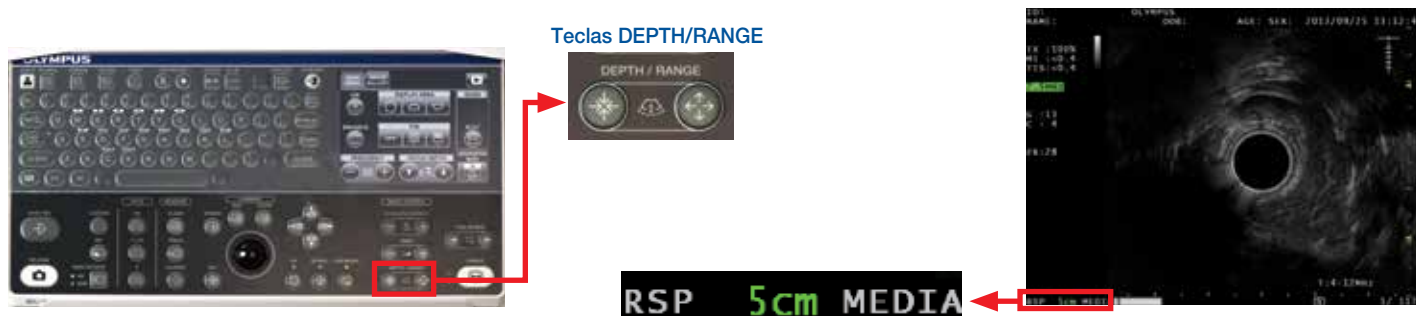

Área de visualización

1 Seleccione **MAIN MENU** en el panel táctil LCD y presione los botones **DISPLAY AREA** para cambiar entre Full Circle (círculo completo) e imágenes Top/Bottom Sector (sector superior e inferior).

- * Esta función está disponible SÓLO con endoscopios de exploración radial.
- * La **trackball** (o tecla de **SCROLL**) en el teclado también permite el movimiento de las imágenes de ultrasonido como seas deseado.



Full Circle (círculo completo)



Bottom Sector (sector inferior)



PRECAUCIÓN: Esta guía de referencia rápida es solo un resumen de las instrucciones de uso de EU-ME2, EU-ME2 Premier Plus. Para obtener instrucciones de funcionamiento detalladas, asegúrese de seguir el manual de instrucciones EU-ME2, EU-ME2 Premier Plus incluido con su compra EU-ME2 o EU-ME2 Premier Plus.

Rotación / Desplazamiento / Revisión de Cine de Imagen

1 Presione la tecla **I.R.**, **SCROLL** o **CINE REVIEW** cerca de **trackball** y confirme si el indicador correspondiente (luz verde) está encendido.

2 Use la tecla de **trackball** o las teclas de **FLECHA** para rotar (I.R.), mover (SCROLL) o seleccionar (CINE REVIEW) imágenes.

* El desplazamiento sólo está disponible con ámbitos de exploración radial.

* En modo LIVE, EU-ME2 puede almacenar imágenes de ultrasonido que se guardan unos segundos antes de que la imagen se congele. Las imágenes guardadas se pueden revisar retrospectivamente justo después de congelarlas con CINE REVIEW.

* CINE REVIEW está disponible sólo cuando la imagen está congelada. El número de fotograma que se muestra en el monitor consiste en "el número de fotograma de la imagen que se está seleccionando y viendo" y "el número total de fotogramas guardados". El nuevo número de fotograma es "1".

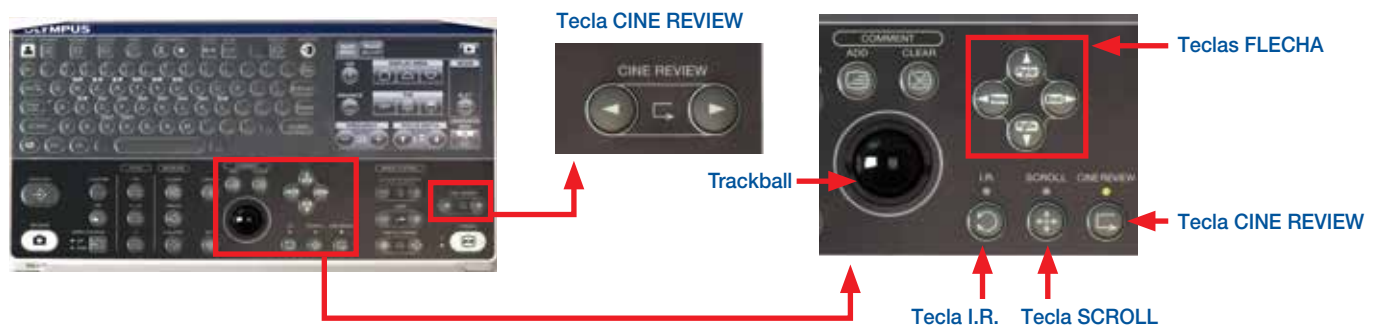

Dirección

1 Seleccione **MAIN MENU** en el panel táctil LCD.

2 Presione el botón **DIR** para cambiar la dirección de la visualización de la imagen de ultrasonido.

* El botón **DIR** el botón cambia si la imagen de ultrasonido se muestra como la vista desde el extremo distal del endoscopio/sonda de ultrasonido (**NORMAL**) y dirección de inserción (**INVERSE**).



PRECAUCIÓN: Esta guía de referencia rápida es solo un resumen de las instrucciones de uso de EU-ME2, EU-ME2 Premier Plus. Para obtener instrucciones de funcionamiento detalladas, asegúrese de seguir el manual de instrucciones EU-ME2, EU-ME2 Premier Plus incluido con su compra EU-ME2 o EU-ME2 Premier Plus.

Medición

- 1** Presione la tecla **CALIPER** cerca de **trackball** para mostrar **+** marcado.
- 2** Usando la **trackball**, mueva el **+** marcado hasta el punto deseado para inicio de medición.
- 3** Presione la tecla **SET** para establecer el punto de inicio de medición.
- 4** Use **trackball**, mueva el **+** marcado al punto deseado para el final de medición.

PRECAUCIÓN: Esta guía de referencia rápida es solo un resumen de las instrucciones de uso de EU-ME2, EU-ME2 Premier Plus. Para obtener instrucciones de funcionamiento detalladas, asegúrese de seguir el manual de instrucciones EU-ME2, EU-ME2 Premier Plus incluido con su compra EU-ME2 o EU-ME2 Premier Plus.

Medición (continuación)

5 Presione la tecla **SET** para establecer el punto final. Los resultados de la medición se muestran.

6 Al finalizar la medición, comienza la segunda medición y aparece un nuevo + marcado. Siguiendo los pasos 2 a 5 anteriores, son posibles hasta 4 mediciones simultáneas.

- * Para borrar los resultados de la medición, presione la tecla **CLEAR** en el teclado o el botón **CLEAR** en la pestaña **MEASUREMENT** en el panel táctil LCD.
- * El menú **MEASUREMENT** en el panel táctil LCD se encuentra en la segunda página, a la que se puede acceder utilizando el botón **CHANGE PAGE** (cambiar página).
- * Presione la tecla **CALIPER** nuevamente para finalizar las mediciones mientras mantiene los resultados anteriores.

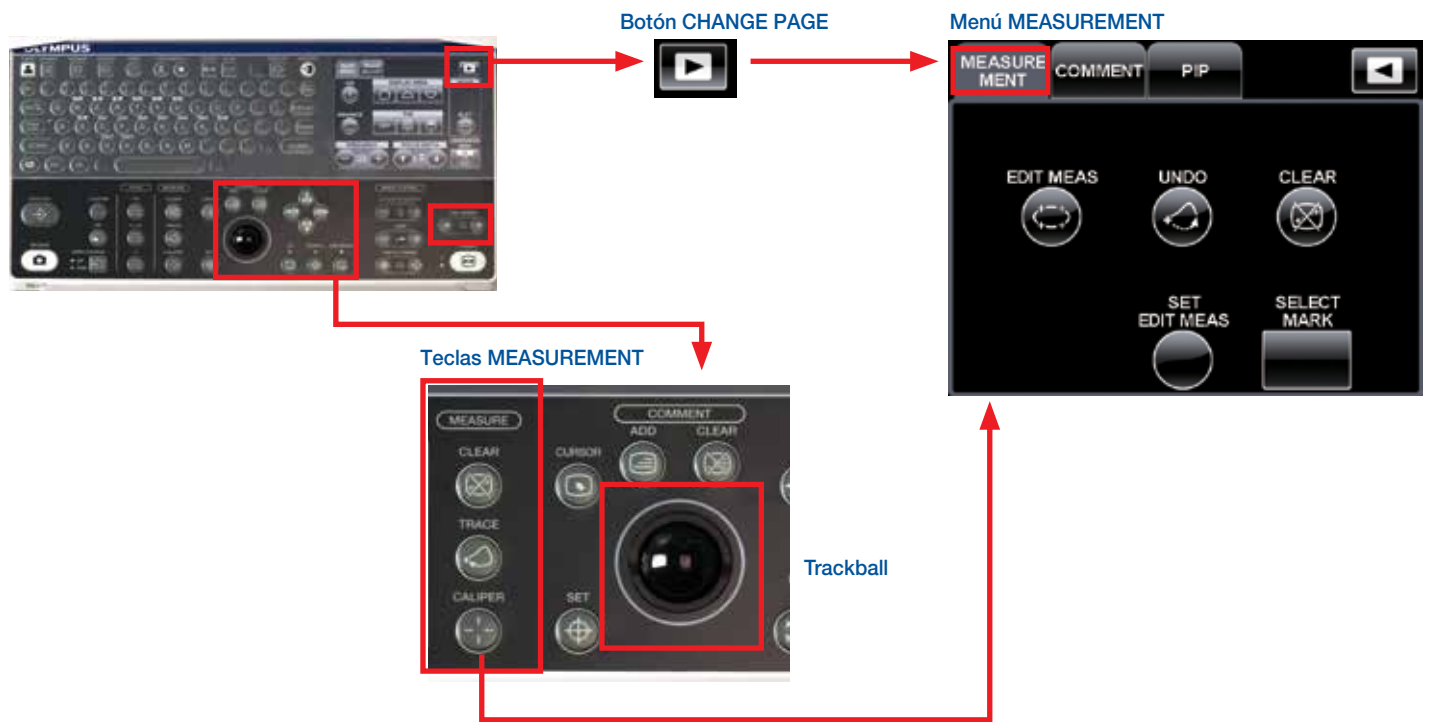

Ejemplo

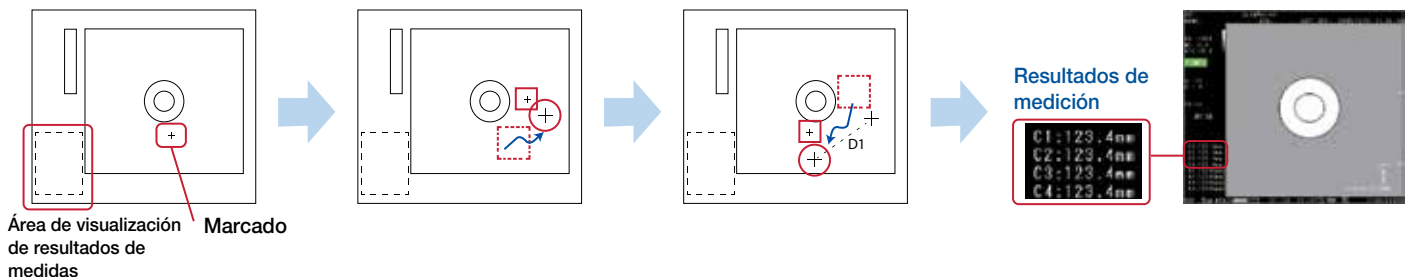

1. PRECAUCIÓN: Esta guía de referencia rápida es solo un resumen de las instrucciones de uso de EU-ME2, EU-ME2 Premier Plus. Para obtener instrucciones de funcionamiento detalladas, asegúrese de seguir el manual de instrucciones EU-ME2, EU-ME2 Premier Plus incluido con su compra EU-ME2 o EU-ME2 Premier Plus.

Comentarios

- 1 Presione la tecla **ADD** arriba de **trackball** y confirme que un **CURSOR** aparece.
- 2 Usando **trackball**, mueva el **CURSOR** al área deseada para añadir comentarios.
- 3 Ingrese los comentarios usando las teclas alfanuméricas o los botones de **TEXT** localizados en la pestaña **COMMENT** en el panel táctil LCD.
- 4 Cuando el **CURSOR** se mueve después de ingresar los comentarios, un nuevo **CURSOR** aparece y nuevos comentarios pueden añadirse. Siga los pasos 2 y 3 para proceder.

* Para borrar comentarios, presione la tecla **CLEAR** en el teclado o el botón **CLEAR COMMENT** en la pestaña **COMMENT** en el panel táctil LCD.

* El menú **COMMENT** en el panel táctil LCD se encuentra en la segunda página, a la que se puede acceder mediante el botón **CHANGE PAGE**.



PRECAUCIÓN: Esta guía de referencia rápida es solo un resumen de las instrucciones de uso de EU-ME2, EU-ME2 Premier Plus. Para obtener instrucciones de funcionamiento detalladas, asegúrese de seguir el manual de instrucciones EU-ME2, EU-ME2 Premier Plus incluido con su compra EU-ME2 o EU-ME2 Premier Plus.

Guardar/Liberar

- 1 Presione la tecla **SAVE/REC** para guardar las imágenes en el EU-ME2.
- 2 Las imágenes pueden mandarse a una impresora en blanco y negro con la tecla **RELEASE**.



Picture-in-Picture (PIP)

- 1 Presione la tecla **PIP** para visualizar una imagen de ultrasonido y una imagen endoscópica a la vez en el monitor.
- 2 Presione la tecla **PIP** otra vez para quitar la imagen endoscópica.

